

01					
06					
a	b	c	d	e	f
16		C			
21	22	23	24	25	

# DEREKIŞLA (ÇORUM - SUNGURLU) H32-c-11-c

H32-c-11-b

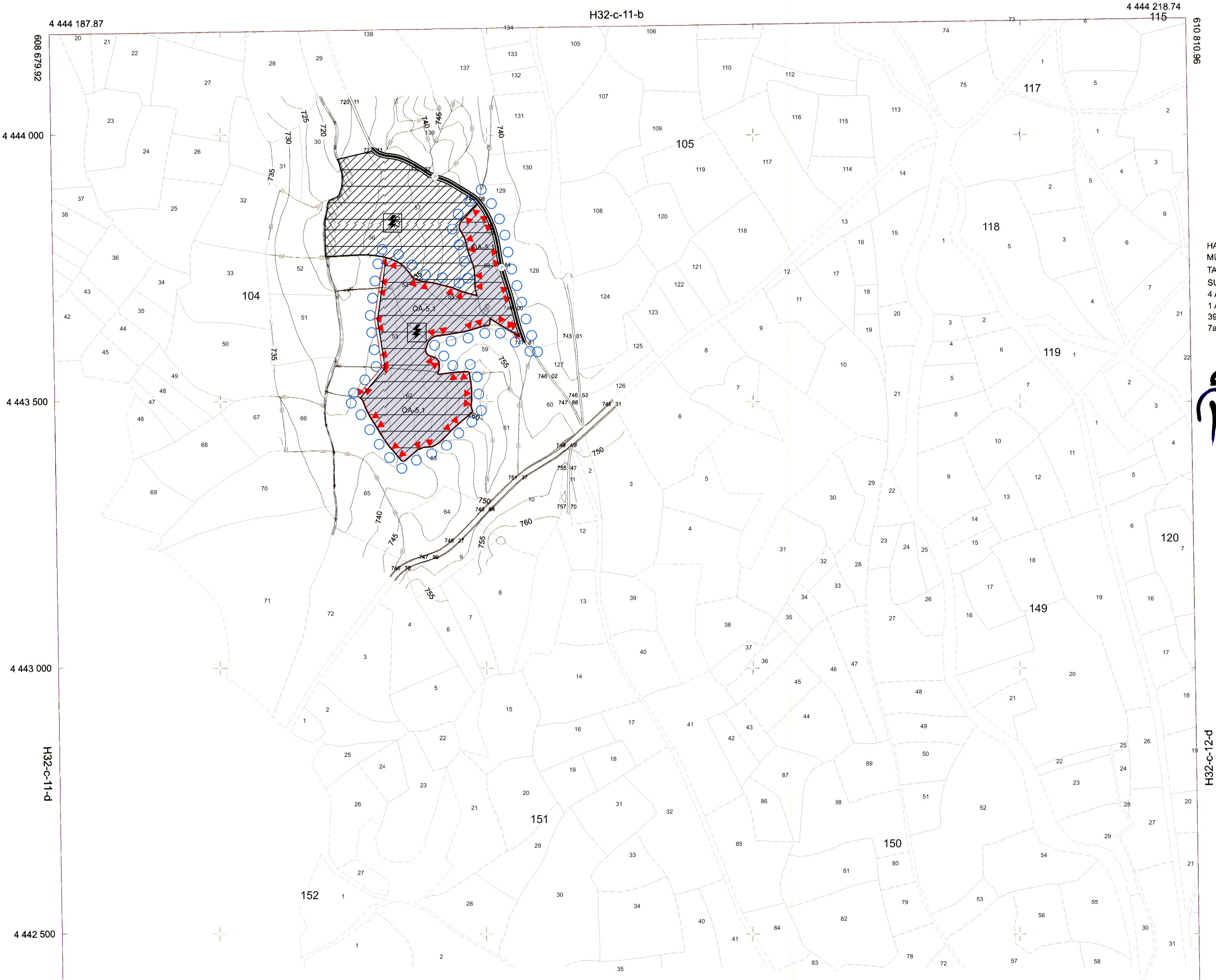

HAS-KAR HARİTA KADASTRO  
MÜH. TAHAH. TİC. LTD. ŞTİ.  
TARAFINDAN YAPILAN ÇORUM İLİ  
SUNGURLU İLÇESİ DEREKIŞLA KÖYÜ  
4 ADET 1/1000 ÖLÇEKLİ  
1 ADET 1/5000 ÖLÇEKLİ HARİTA  
3914 SAYILI İMAR KANUNUNUN  
7a MADDESİNE GÖRE ONANDI.

02.11.2023  
ONANDI  
Recep CİPLAK  
Vali a.  
Genel Sekreter

## ÇORUM İLİ SUNGURLU İLÇESİ DEREKIŞLA KÖYÜ 104 ADA 53, 54, 55, 58 VE 62 PARSELLERDE GÜNEŞ ENERJİSİ SANTRAL ALANI 1/5000 ÖLÇEKLİ NAZIM İMAR PLANI

### GÖSTERİM

#### SINIRLAR

PLAN ONAMA SINIRI

#### ULAŞIM

7 METRE GENİŞLİĞİNDE SERVİS YOLU

#### ENERJİ ÜRETİM-DAĞITIM VE DEPOLAMA

ENERJİ ÜRETİM ALANI

#### JEOLOJİK YAPI

JEOLOJİK- JEOTEKNİK ETÜT SINIRI

ÖA-5.1 ÖNLEMLİ ALAN 5.1



1 / 5000

### PLAN NOTLARI

- ENERJİ ÜRETİM ALANINDA (GÜNEŞ ENERJİSİ SANTRAL ALANI) SANTRALE HİZMET VERMEK AMACIYLA REGÜLATÖR, SANTRAL BİNASI, İLE KUTU MENFEZ, ŞALT/ TRAFİKO MERKEZİ, ELEKTRİK İLETİM HATLARI VE DİREKLERİ, PİLO... V.B. TESİS İŞLEYİŞİ İÇİN GEREKLİ OLAN HER TÜRLÜ YAPILAR VE TEKNİK ALTYAPI TESİSLERİ, GÜVENLİK KULÜBESİ, VB. YAPILAR DIŞINDA YAPILAMAZ.
- PLANLAMA ALANINA YÖNELİK HAZIRLANARAK ÇORUM ÇEVRE, ŞEHİRCİLİK VE İKLİM DEĞİŞİKLİĞİ İL MÜDÜRLÜĞÜNCE 03.06.2024 TARİHİNDE ONAYLANAN İMAR PLANINA ESAS JEOLOJİK-JEOTEKNİK ETÜT RAPORUNUN SONUÇ VE ÖNERİLER KISMINDA BELİRTİLEN HÜKÜMLERE UYULACAKTIR.
- T.C. ÇEVRE VE ORMAN BAKANLIĞI TARAFINDAN ONAYLANAN SAMSUN-ÇORUM-TOKAT PLANLAMA BÖLGESİ 1/100.000 ÖLÇEKLİ ÇEVRE DÜZENİ PLAN KARARLARINA UYULMASI ZORUNLUDUR.
- PLANDA BELİRTİLMİYEN HUSUSLARDA; 3194 SAYILI İMAR KANUNU VE YÖNETMELİKLERİ İLE İLGİLİ TÜM DİĞER MEVZUAT HÜKÜMLERİ GEÇERLİDİR.

H32-c-16-b

1/5000

HAZIRLAYAN  
Has-Kar Harita Kadastro  
Müh. Taah. Tic. Ltd. Şti.  
Hikmet Koray BARTAL  
Harita Mühendisi

KONTROL EDEN

Yusuf Fatih KARACIRAK  
Harita Mühendisi

TASDİK EDEN

Emrah ÇELİK  
İmar ve Kentsel Yayımlar Müdürü V.